NUESTRA

BIBLIOTECA

INFORMACIÓN

- Cuenta con más de **11000 ejemplares** al servicio de toda la comunidad educativa catalogados según la Clasificación Decimal Universal en el programa de ABIES.
- **Funcionamiento permanente** a lo largo de la jornada, en horario de mañana y tarde y atendida por profesores de guardia, cuyas funciones son:
  - Hacer préstamos y devoluciones de libros u otros materiales.
  - Velar por un buen comportamiento.
- El curso pasado se inauguró nuestro rincón de lectura**: La magia de las palabras.**

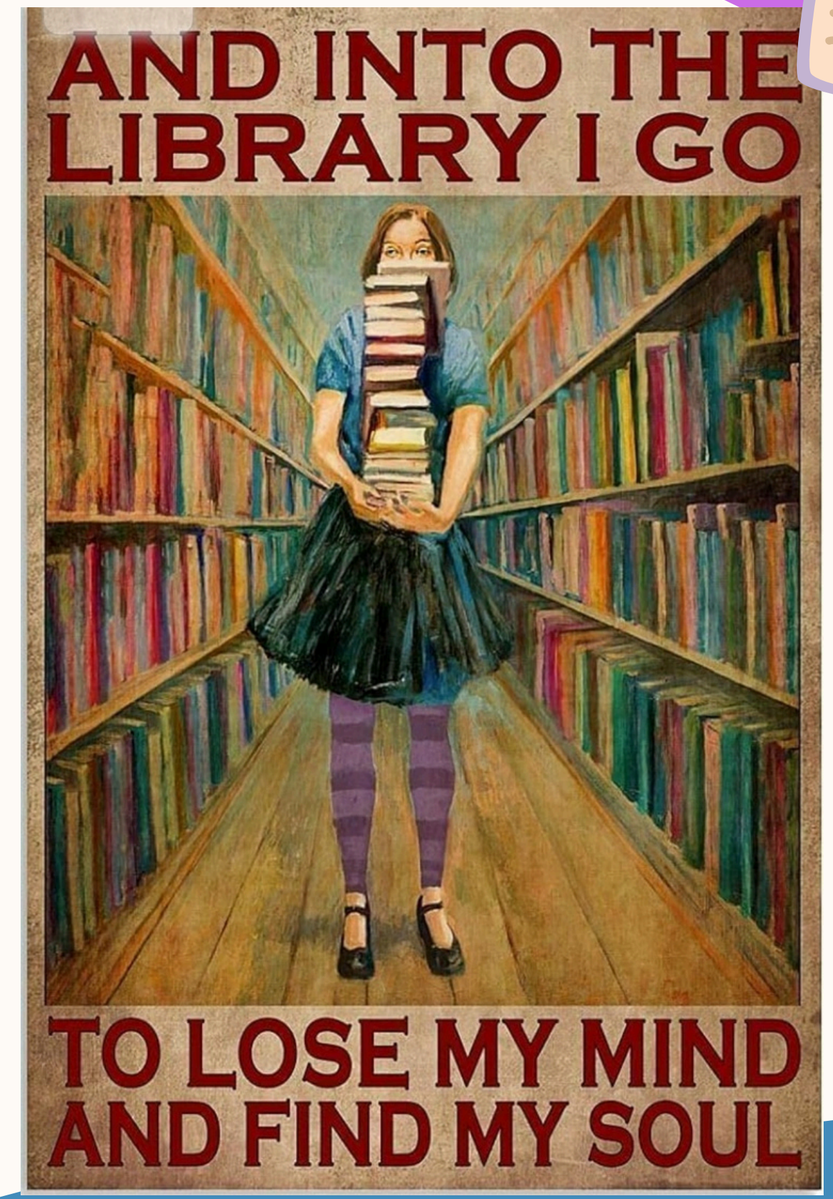

FUNCIONES DE NUESTRA BIBLIOTECA

PRÉSTAMO DE LIBROS Y ESTUDIO

Nuestros alumnos pueden venir a la biblioteca durante el recreo o por las tardes a leer, estudiar, trabajar con ordenadores y tomar libros prestados.

ENCUENTROS CON AUTORES

Nuestros alumnos reciben una retroalimentación de las lecturas que realizan en clase con autores de las obras trabajadas en clase de Nando López, Fernando Lalana...

RECITAL DE POESÍA

Se celebra conmemorando el **día de la poesía: 21 de marzo** y la temática de nuestro recital siempre está vinculada con el proyecto del centro. Este año será sobre **Las Vanguardias.**

CONCURSO LITERARIO

El concurso literario se realiza en un **espacio único** y proporcionando a nuestro alumnado **un estímulo vinculado con nuestro proyecto de centro:**
Las Vanguardias.

La entrega de premios se realiza en nuestra biblioteca.

CAFÉ LITERARIO

Toda la comunidad educativa está invitada a nuestro café literario. Este café literario se viene realizando desde el 2002 y todos disfrutamos con nuestras lecturas compartidas

LIGA DEBATE

Nuestros alumnos de 1º de Bachillerato realizan todos sus ensayos en el espacio de **La magia de las palabras** y, verdaderamente, en este espacio las palabras cobran magia.

Es una actividad en la que nuestros alumnos siempre alcanzan unos niveles altísimos de rendimiento.

Otras actividades

Exposiciones, tertulias literarias con alumnos... dinámicas vinculadas con la práctica de las destrezas orales y escritas del alumnado. La temática cada año está vinculada con el proyecto del centro. Este año son: **Las Vanguardias.**

PROYECTOS VINCULADOS CON LA BIBLIOTECA

TIEMPO DE LEER

Una de las actividades más importantes del **Plan de Fomento de la Lectura**, que actualmente está en proceso de remodelación. Dirigido a 1º y 2º de ESO.
Una vez a la semana los alumnos leen siguiendo un horario rotativo en la biblioteca.

PLAN DE MEJORA

El curso pasado conseguimos inaugurar nuestro rincón de lectura: La magia de las palabras. En este espacio se desarrolla nuestra Liga debate, Café literario, tertulias literarias con alumnos, exposiciones, Tiempo de leer...

OBJETIVO

Nuetro objetivo es que los alumnos aprendan verdaderamente a disfrutar de uno de los mayores placeres de la vida, la lectura. Y no solo eso: **una buena comprensión lectora es la única vía para una formación exitosa.**

"LOS LIBROS ME ENSEÑARON A PENSAR, Y EL PENSAMIENTO ME HIZO LIBRE".

Jorge Luis Borges.

¡GRACIAS POR LA ATENCIÓN!